FOR RENT

賃料	管理費等
61,000円	2,000円

準耐火構造 デザイナーズ 外壁サイディング 閑静な住宅街 バス２路線 ひな壇に立地 高台に立地 田園風景 緑豊かな住宅地 最上階 当社管理物件 ロフト 吹抜け 天井高２．５m以上 天井高２．７m以上

【外観】

【間取り図】

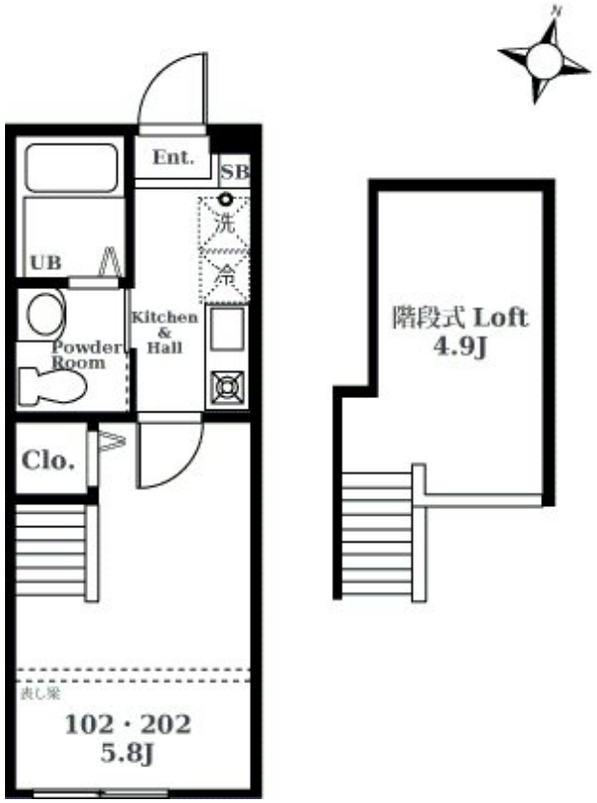

間取り	1K		
敷金	無	礼金	無
敷引／償却金	- -	保証金	無
物件種別	アパート		
建物名・部屋番号	ハーミットクラブハウス横浜LUNA　202号室		
物件所在地	神奈川県横浜市西区境之谷		
交通	京急本線　黄金町駅　徒歩12分 相鉄本線　西横浜駅　徒歩16分		
間取詳細	洋室(5.8畳) ロフト(4.9畳)		
構造･規模	木造 2階建 2階		
専有面積	20.07㎡	向き	南東
築年月	2019年2月	契約期間	定期借家契約 2年
損害保険	有	入居時期	相談
駐車場	駐輪場 バイク置き場		
設備	宅配ＢＯＸ ＩＨクッキングヒーター バス・トイレ別 ユニットバス バス有 脱衣所 シャワー トイレ有		
その他費用	[一時金]　退去時クリーニング費用：38,500円　鍵交換費用：16,500円　24時間電話対応サービス費用：11,000円 [月次費用]　火災保険料：840円 [備考]　契約時に、一部初期費用が別途発生致します。※2024年4月1日申込分から、退去時クリーニング費用改定		
入居諸条件	ペット不可 事務所不可 楽器等の使用不可 二人可		
保証会社	必須　初回保証料：総賃料70%　更新料：1万/年　※プランにより異なります。		
備考			

※図面と現況が異なる場合は現況が優先となります。

※間取りの「S」はサービスルーム(納戸)です。

情報更新日2024年5月18日

No.0353202

お問合せ先

神奈川県知事（2）第29298号
(公社)神奈川県宅地建物取引業協会

マックインターナショナル株式会社 岡沢支店

神奈川県横浜市保土ケ谷区岡沢町162-1
TEL:045-340-3115　FAX:045-335-0155
E-mail : info-mac@kgrnet.com

←携帯サイトから物件詳細を閲覧できます！

取引態様	手数料負担の割合	貸主	0%	借主	100%
代理	手数料配分の割合	元付	0%	客付	100%

不動産コード：2106455　物件管理コード：1110271004040000016014

※取引条件の有効期限は情報更新日より30日間となります。